

# Scheda di valutazione PASTO

Scheda di valutazione del servizio di refezione scolastica negli istituti di Trezzo sull'Adda e Concesca, da compilare da parte dei membri della Commissione Mensa

Email \*

~~XXXXXXXXXXXX@gmail.com~~

Nome e Cognome del Commissario \*

Letizia Costantino

Data del sopralluogo \*

GG MM AAAA

15 / 03 / 2024

Luogo del sopralluogo \*

- Scuola dell'Infanzia
- Scuola Primaria di Concesca
- Scuola Primaria di Trezzo
- Scuola Secondaria

**Turno in oggetto \*** Turno unico 1° turno 2° turno**Numero dei pasti serviti in giornata o nel turno (chiedere alle addette mensa) \***

89

**Valutazione pasto****Sono state effettuate variazioni al menù esposto in refettorio \*** No Sì**Se sono state effettuate variazioni al menù, specificare il piatto modificato****Primo Piatto**

Riso olio e grana

### Giudizio globale all'assaggio

- Buono
- Sufficiente
- Non sufficiente

### Cottura

- Eccessiva
- Adeguata
- Insufficiente

### Sapore

- Gradevole
- Salato
- Insipido
- Poco condito
- Troppo condito

### Eventuali note

Una bimba ha trovato un pelo/capello nero nel riso, era sotto perché lo stava mangiando e non si vedeva.

### Secondo Piatto

Limanda al vapore

### Giudizio globale all'assaggio

- Buono
- Sufficiente
- Non sufficiente

### Cottura

- Eccessiva
- Adeguata
- Insufficiente

### Sapore

- Gradevole
- Salato
- Insipido
- Poco condito
- Troppo condito

### Eventuali note

---

### Contorno \*

Carote all'olio e mais

---

**Giudizio globale all'assaggio \***

- Buono
- Sufficiente
- Non sufficiente

**Cottura \***

- Eccessiva
- Adeguata
- Insufficiente

**Sapore \***

- Gradevole
- Salato
- Insipido
- Poco condito
- Troppo condito

**Eventuali note**

Una bimba ha trovato un pelucco nelle carote

---

**Frutta \***

Kiwi

---

### Giudizio globale

- Buono
- Sufficiente
- Non sufficiente

### Sapore

- Gradevole
- Non gradevole

### Altro

- Al giusto grado di maturazione
- Troppo matura
- Acerba
- Guasta

### Eventuali note

---

### Pane

**Giudizio globale \***

- Buono
- Sufficiente
- Non sufficiente

**Eventuali note**  
.....**Altri alimenti (alternative alla frutta oppure piatti unici)**

Kiwi  
.....

**Giudizio globale all'assaggio**

- Buono
- Sufficiente
- Non sufficiente

**Cottura**

- Eccessiva
- Adeguata
- Insufficiente

## Sapore

- Gradevole
- Salato
- Insipido
- Poco condito
- Troppo condito

## Eventuali note

---

## Valutazione del gradimento del pasto

Attenzione! I piatti lasciati sul tavolo interi non possono essere considerati nel calcolo

Indicare il numero di classi osservate per la valutazione del gradimento di seguito riportato \*

N. 4 classi quinte

---

## Consumo del primo piatto \*

	0	1	2	3	
Totalmente rifiutato	<input type="radio"/>	<input type="radio"/>	<input checked="" type="radio"/>	<input type="radio"/>	Totalmente accettato



## Consumo del secondo piatto \*

	0	1	2	3	
Totalmente rifiutato	<input type="radio"/>	<input checked="" type="radio"/>	<input type="radio"/>	<input type="radio"/>	Totalmente accettato

## Consumo del contorno \*

	0	1	2	3	
Totalmente rifiutato	<input type="radio"/>	<input checked="" type="radio"/>	<input type="radio"/>	<input type="radio"/>	Totalmente accettato

## Consumo della frutta

	0	1	2	3	
Totalmente rifiutato	<input type="radio"/>	<input type="radio"/>	<input type="radio"/>	<input checked="" type="radio"/>	Totalmente accettato

## Consumo del pane \*

	0	1	2	3	
Totalmente rifiutato	<input type="radio"/>	<input type="radio"/>	<input type="radio"/>	<input checked="" type="radio"/>	Totalmente accettato

## Consumo di altri alimenti

	0	1	2	3	
Totalmente rifiutato	<input type="radio"/>	<input type="radio"/>	<input type="radio"/>	<input type="radio"/>	Totalmente accettato

## Stato di pulizia degli ambienti, arredi e attrezzature

### Refettorio \*

- Buono
- Sufficiente
- Non sufficiente

### Tavoli e sedie \*

- Buono
- Sufficiente
- Non sufficiente

### Stoviglie e posate \*

- Buono
- Sufficiente
- Non sufficiente

### Eventuali note

Ambiente Molto rumoroso nonostante ci fossero solo le 5 al secondo turno.

### Distribuzione dei pasti

**Giudizio globale \***

- Servizio efficiente e ben organizzato
- Servizio sufficiente
- Servizio caotico e disorganizzato

**Eventuali note****Distribuzione delle diete speciali****Tutte presenti \***

- Sì
- No

**Eventuali note**

Allego foto. Nel piatto di riso è stato rilevato il capello, in quello delle carote un pelucco quindi sono stati sigillati e portati in cucina

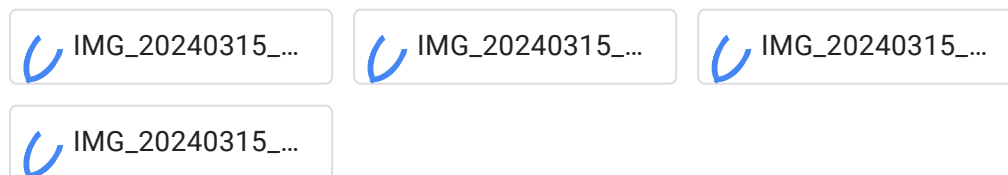
**Eventuali fotografie da caricare**

# Google Moduli







