

Scheda di valutazione PASTO

Scheda di valutazione del servizio di refezione scolastica negli istituti di Trezzo sull'Adda e Concesca, da compilare da parte dei membri della Commissione Mensa

Email *

[REDACTED]

Nome e Cognome del Commissario *

Monica Rocca

Data del sopralluogo *

GG MM AAAA

08 / 04 / 2024

Luogo del sopralluogo *

- Scuola dell'Infanzia
- Scuola Primaria di Concesca
- Scuola Primaria di Trezzo
- Scuola Secondaria

Turno in oggetto * Turno unico 1° turno 2° turno**Numero dei pasti serviti in giornata o nel turno (chiedere alle addette mensa) ***

235

Valutazione pasto**Sono state effettuate variazioni al menù esposto in refettorio *** No Sì**Se sono state effettuate variazioni al menù, specificare il piatto modificato**

NA

Primo Piatto

Penne integrali all'ortolana

Giudizio globale all'assaggio

- Buono
- Sufficiente
- Non sufficiente

Cottura

- Eccessiva
- Adeguata
- Insufficiente

Sapore

- Gradevole
- Salato
- Insipido
- Poco condito
- Troppo condito

Eventuali note

Secondo Piatto

Mozzarella

Giudizio globale all'assaggio

- Buono
- Sufficiente
- Non sufficiente

Cottura

- Eccessiva
- Adeguata
- Insufficiente

Sapore

- Gradevole
- Salato
- Insipido
- Poco condito
- Troppo condito

Eventuali note

Contorno *

Insalata verde

Giudizio globale all'assaggio *

- Buono
- Sufficiente
- Non sufficiente

Cottura *

- Eccessiva
- Adeguata
- Insufficiente

Sapore *

- Gradevole
- Salato
- Insipido
- Poco condito
- Troppo condito

Eventuali note

Come già rilevato precedentemente, l'insalata risulta tagliata a listarelle in modo troppo grossolano, poco appetibile per i bambini

Frutta *Mandarini

Giudizio globale

- Buono
- Sufficiente
- Non sufficiente

Sapore

- Gradevole
- Non gradevole

Altro

- Al giusto grado di maturazione
- Troppo matura
- Acerba
- Guasta

Eventuali note

Pane

Giudizio globale *

- Buono
- Sufficiente
- Non sufficiente

Eventuali note

Pane integrale

Altri alimenti (alternative alla frutta oppure piatti unici)

NA

Giudizio globale all'assaggio

- Buono
- Sufficiente
- Non sufficiente

Cottura

- Eccessiva
- Adeguata
- Insufficiente

Sapore

- Gradevole
- Salato
- Insipido
- Poco condito
- Troppo condito

Eventuali note

Valutazione del gradimento del pasto

Attenzione! I piatti lasciati sul tavolo interi non possono essere considerati nel calcolo

Indicare il numero di classi osservate per la valutazione del gradimento di seguito riportato *

11

Consumo del primo piatto *

0 1 2 3

Totalmente rifiutato Totalmente accettato

Consumo del secondo piatto *

| | | | | | |
|----------------------|-----------------------|-----------------------|----------------------------------|-----------------------|----------------------|
| | 0 | 1 | 2 | 3 | |
| Totalmente rifiutato | <input type="radio"/> | <input type="radio"/> | <input checked="" type="radio"/> | <input type="radio"/> | Totalmente accettato |

Consumo del contorno *

| | | | | | |
|----------------------|----------------------------------|-----------------------|-----------------------|-----------------------|----------------------|
| | 0 | 1 | 2 | 3 | |
| Totalmente rifiutato | <input checked="" type="radio"/> | <input type="radio"/> | <input type="radio"/> | <input type="radio"/> | Totalmente accettato |

Consumo della frutta

| | | | | | |
|----------------------|-----------------------|-----------------------|-----------------------|----------------------------------|----------------------|
| | 0 | 1 | 2 | 3 | |
| Totalmente rifiutato | <input type="radio"/> | <input type="radio"/> | <input type="radio"/> | <input checked="" type="radio"/> | Totalmente accettato |

Consumo del pane *

| | | | | | |
|----------------------|-----------------------|----------------------------------|-----------------------|-----------------------|----------------------|
| | 0 | 1 | 2 | 3 | |
| Totalmente rifiutato | <input type="radio"/> | <input checked="" type="radio"/> | <input type="radio"/> | <input type="radio"/> | Totalmente accettato |

Consumo di altri alimenti

| | | | | | |
|----------------------|-----------------------|-----------------------|-----------------------|-----------------------|----------------------|
| | 0 | 1 | 2 | 3 | |
| Totalmente rifiutato | <input type="radio"/> | <input type="radio"/> | <input type="radio"/> | <input type="radio"/> | Totalmente accettato |

Stato di pulizia degli ambienti, arredi e attrezzature

Refettorio *

- Buono
- Sufficiente
- Non sufficiente

Tavoli e sedie *

- Buono
- Sufficiente
- Non sufficiente

Stoviglie e posate *

- Buono
- Sufficiente
- Non sufficiente

Eventuali note

Distribuzione dei pasti

Giudizio globale *

- Servizio efficiente e ben organizzato
- Servizio sufficiente
- Servizio caotico e disorganizzato

Eventuali note
.....**Distribuzione delle diete speciali****Tutte presenti ***

- Sì
- No

Eventuali note

Inusuale scarto di pane (nella versione integrale, in concomitanza con pasta integrale). Ambiente eccessivamente rumoroso, non imputabile a comportamenti inadeguati degli alunni.

.....

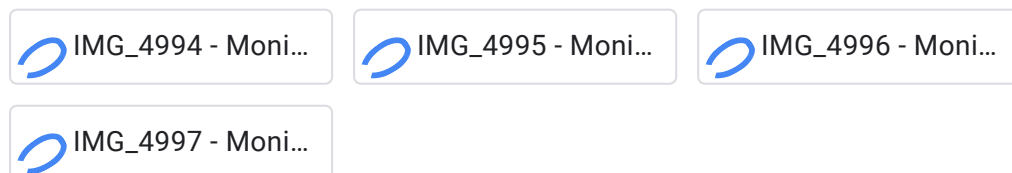
Eventuali fotografie da caricare

Questo modulo è stato creato all'interno di Comune di Trezzo sull'Adda.

Google Moduli







