

# Scheda di valutazione PASTO

Scheda di valutazione del servizio di refezione scolastica negli istituti di Trezzo sull'Adda e Concesca, da compilare da parte dei membri della Commissione Mensa

Email \*

letizia.costantino@gmail.com

Nome e Cognome del Commissario \*

Letizia Costantino

Data del sopralluogo \*

GG MM AAAA

17 / 04 / 2024

Luogo del sopralluogo \*

- Scuola dell'Infanzia
- Scuola Primaria di Concesca
- Scuola Primaria di Trezzo
- Scuola Secondaria

**Turno in oggetto \*** Turno unico 1° turno 2° turno**Numero dei pasti serviti in giornata o nel turno (chiedere alle addette mensa) \***

102

**Valutazione pasto****Sono state effettuate variazioni al menù esposto in refettorio \*** No Sì**Se sono state effettuate variazioni al menù, specificare il piatto modificato****Primo Piatto**

Pizza

### Giudizio globale all'assaggio

- Buono
- Sufficiente
- Non sufficiente

### Cottura

- Eccessiva
- Adeguata
- Insufficiente

### Sapore

- Gradevole
- Salato
- Insipido
- Poco condito
- Troppo condito

### Eventuali note

---

### Secondo Piatto

---

### Giudizio globale all'assaggio

- Buono
- Sufficiente
- Non sufficiente

### Cottura

- Eccessiva
- Adeguata
- Insufficiente

### Sapore

- Gradevole
- Salato
- Insipido
- Poco condito
- Troppo condito

### Eventuali note

---

### Contorno \*

Carote crude cn mais

---

**Giudizio globale all'assaggio \***

- Buono
- Sufficiente
- Non sufficiente

**Cottura \***

- Eccessiva
- Adeguata
- Insufficiente

**Sapore \***

- Gradevole
- Salato
- Insipido
- Poco condito
- Troppo condito

**Eventuali note****Frutta \***

Vedi sotto alternativa torta

### Giudizio globale

- Buono
- Sufficiente
- Non sufficiente

### Sapore

- Gradevole
- Non gradevole

### Altro

- Al giusto grado di maturazione
- Troppo matura
- Acerba
- Guasta

### Eventuali note

---

### Pane

**Giudizio globale \***

- Buono
- Sufficiente
- Non sufficiente

**Eventuali note**

Grissini 2 confezioni

---

**Altri alimenti (alternative alla frutta oppure piatti unici)**

Torta

---

**Giudizio globale all'assaggio**

- Buono
- Sufficiente
- Non sufficiente

**Cottura**

- Eccessiva
- Adeguata
- Insufficiente

## Sapore

- Gradevole
- Salato
- Insipido
- Poco condito
- Troppo condito

## Eventuali note

Troppi carboidrati insieme. Grissini prima della pizza, hanno ingolfato i bimbi e ci sono stati tanti avanzi anche di pizza. La torta sarebbe stato meglio sostituirla con yogurt o frutta.

## Valutazione del gradimento del pasto

Attenzione! I piatti lasciati sul tavolo interi non possono essere considerati nel calcolo

Indicare il numero di classi osservate per la valutazione del gradimento di seguito riportato \*

5

## Consumo del primo piatto \*

|                      |                       |                       |                                  |                       |                      |
|----------------------|-----------------------|-----------------------|----------------------------------|-----------------------|----------------------|
|                      | 0                     | 1                     | 2                                | 3                     |                      |
| Totalmente rifiutato | <input type="radio"/> | <input type="radio"/> | <input checked="" type="radio"/> | <input type="radio"/> | Totalmente accettato |



## Consumo del secondo piatto \*

|                      | 0                                | 1                     | 2                     | 3                     |                      |
|----------------------|----------------------------------|-----------------------|-----------------------|-----------------------|----------------------|
| Totalmente rifiutato | <input checked="" type="radio"/> | <input type="radio"/> | <input type="radio"/> | <input type="radio"/> | Totalmente accettato |

## Consumo del contorno \*

|                      | 0                     | 1                                | 2                     | 3                     |                      |
|----------------------|-----------------------|----------------------------------|-----------------------|-----------------------|----------------------|
| Totalmente rifiutato | <input type="radio"/> | <input checked="" type="radio"/> | <input type="radio"/> | <input type="radio"/> | Totalmente accettato |

## Consumo della frutta

|                      | 0                     | 1                     | 2                     | 3                     |                      |
|----------------------|-----------------------|-----------------------|-----------------------|-----------------------|----------------------|
| Totalmente rifiutato | <input type="radio"/> | <input type="radio"/> | <input type="radio"/> | <input type="radio"/> | Totalmente accettato |

## Consumo del pane \*

|                      | 0                     | 1                     | 2                     | 3                                |                      |
|----------------------|-----------------------|-----------------------|-----------------------|----------------------------------|----------------------|
| Totalmente rifiutato | <input type="radio"/> | <input type="radio"/> | <input type="radio"/> | <input checked="" type="radio"/> | Totalmente accettato |

## Consumo di altri alimenti

|                      | 0                     | 1                     | 2                                | 3                     |                      |
|----------------------|-----------------------|-----------------------|----------------------------------|-----------------------|----------------------|
| Totalmente rifiutato | <input type="radio"/> | <input type="radio"/> | <input checked="" type="radio"/> | <input type="radio"/> | Totalmente accettato |

## Stato di pulizia degli ambienti, arredi e attrezzature

### Refettorio \*

- Buono
- Sufficiente
- Non sufficiente

### Tavoli e sedie \*

- Buono
- Sufficiente
- Non sufficiente

### Stoviglie e posate \*

- Buono
- Sufficiente
- Non sufficiente

### Eventuali note

---

### Distribuzione dei pasti

**Giudizio globale \***

- Servizio efficiente e ben organizzato
- Servizio sufficiente
- Servizio caotico e disorganizzato

## Eventuali note

**Distribuzione delle diete speciali****Tutte presenti \***

- Sì
- No

## Eventuali note

## Eventuali fotografie da caricare

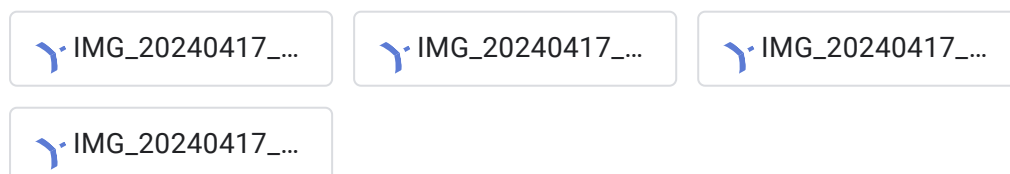

Questo modulo è stato creato all'interno di Comune di Trezzo sull'Adda.

Google Moduli







